

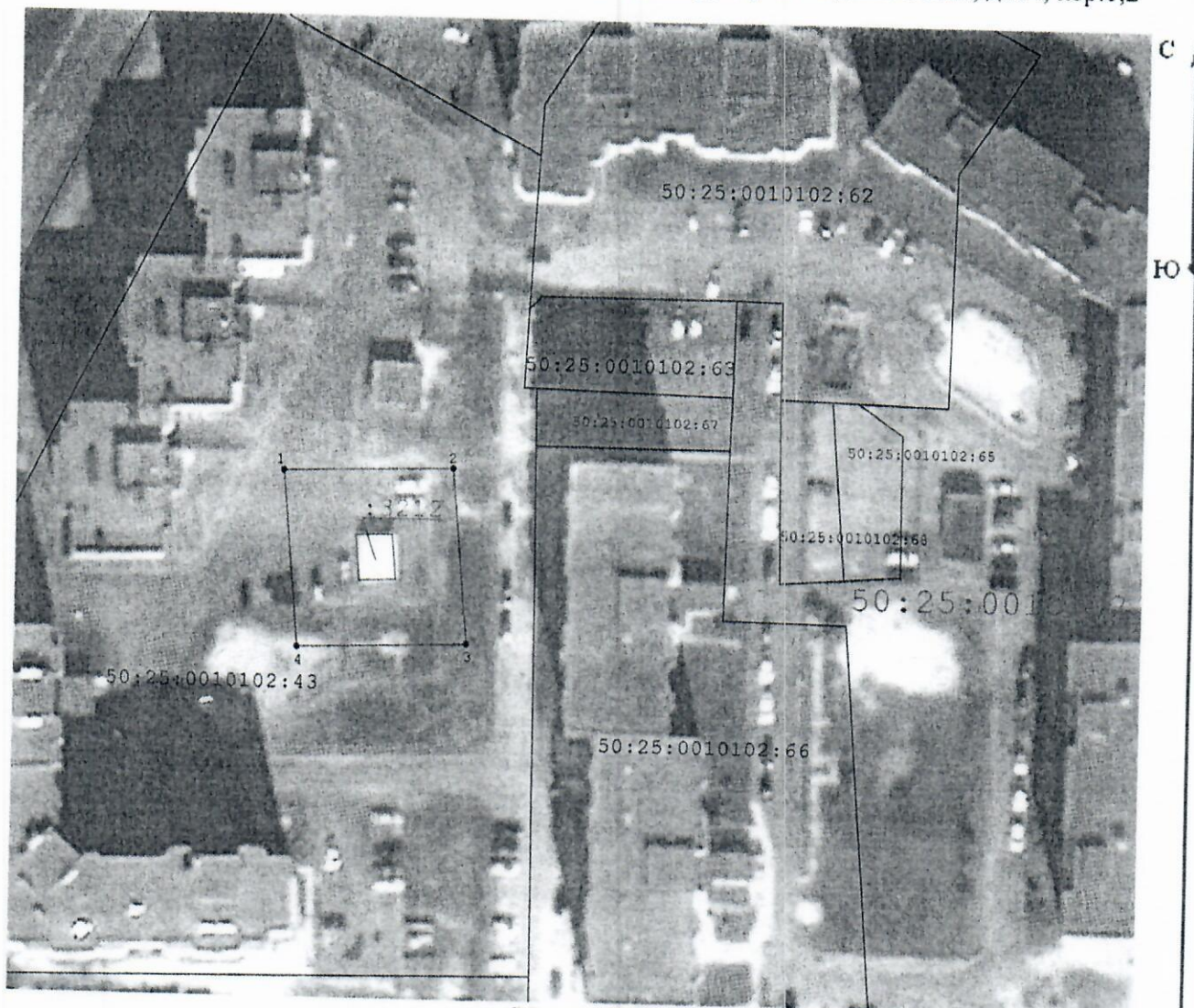









Графическое описание местоположения границ публичного сервитута
нежилого здания
расположенного по адресу: Московская область, г.Шатура, ул.Академическая, д..14, кор.1,2

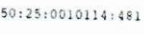

Масштаб 1:1 000

Условные обозначения:

-  - граница объекта землеустройства (публичный сервитут)
-  - характерная точка границы объекта землеустройства (публичный сервитут)
-  - граница земельного участка по сведениям ЕГРН
-  - граница объекта капитального строительства по сведениям ЕГРН
-  - граница ЗОУИТ
-  - кадастровый номер земельного участка по сведениям ЕГРН
-  - кадастровый номер объекта капитального строительства по сведениям ЕГРН
-  - обозначение границы кадастровых делений

Подпись  Животягина Н.Н. Дата "09" декабря 2021 г.
М.П.

Графическое описание местоположения границ публичного сервитута трансформаторной подстанции, расположенной по адресу: Московская область, городское поселение Шатура, г. Шатура, ул. Академическая, д.14, кор.1,2

Местоположение объекта Российская Федерация, Московская область

Система МСК 50, зона 2

Площадь ограничения 682 кв.м.

Перечень характерных точек				
Обозначение характерных точек границы	Координаты, м		Метод определения координат характерной точки	Средняя квадратическая погрешность положения характерной точки (Mt), м
	X	Y		
1	2	3	4	5
1	449263,29	2315115,87	Аналитический метод	Mt =0,10
2	449264,05	2315141,25	Аналитический метод	Mt =0,10
3	449237,38	2315143,61	Аналитический метод	Mt =0,10
4	449236,48	2315118,15	Аналитический метод	Mt =0,10